



Vraagprijs  
€ 295.000 K.K.

**13**

**BARON VAN GENDTLAAN**

**GENDT**

# KENMERKEN

Overdracht		
Vraagprijs		€ 295.000,- k.k.
Gas		€ 267,-
Water		€ 16,-
Aanvaarding		In overleg
Bouw		
Type object		Woonhuis, eengezinswoning, tussenwoning
Soort bouw		Bestaande bouw
Bouwperiode		1963
Dakbedekking		Dakpannen
Type dak		Zadeldak
Isolatievormen		Dakisolatie Dubbel glas
Oppervlaktes en inhoud		
Perceeloppervlakte		151 m²
Gebruiksoppervlakte wonen		69 m²
Inhoud		282 m³
Oppervlakte overige inpandige ruimten		6 m²
Oppervlakte externe bergruimte		15 m²
Indeling		
Aantal bouwlagen		3
Aantal kamers		4 (waarvan 3 slaapkamers)
Locatie		
Ligging		Aan rustige weg In woonwijk
Tuin		
Type		Achtertuin

# KENMERKEN

Oriëntering	West
Heeft een achterom	Ja
Staat	Normaal

<b>Energieverbruik</b>	
Energietabel	C

<b>CV ketel</b>	
CV ketel	Intergas
Warmtebron	Gas
Bouwjaar	2021
Combiketel	Ja
Eigendom	Huur

<b>Uitrusting</b>	
Warm water	CV-ketel
Verwarmingssysteem	Centrale verwarming
Glasvezelaansluiting aanwezig	Ja
Tuin aanwezig	Ja
Heeft rolluiken	Ja
Heeft schuur/berging	Ja
Heeft een dakraam	Ja

<b>Kadastrale gegevens</b>	
Eigendom	Eigen grond







# KENMERKEN

**SOORT WONING:**  
EENGEZINSWONING

**ENERGIELABEL:**  
C

**BOUWJAAR:**  
1963

**WOONOPPERVLAKTE:**  
69m<sup>2</sup>

**INHOUD:**  
282m<sup>3</sup>

**PERCEELOPPERVLAKE:**  
151m<sup>2</sup>





# OMSCHRIJVING

Ben je op zoek naar een fijne eengezinswoning op een lekker rustige woonlocatie? Deze tussenwoning aan de Baron van Gendtlaan in Gendt (Gelderland) is dan precies wat je zoekt.

Je woont hier op een rustig woonerf op korte wandelafstand van alle belangrijke voorzieningen én het gemoedelijke dorpscentrum. Ook het fraaie uiterwaardengebied van de Waal is binnen handbereik.

De woning zelf biedt onder meer drie slaapkamers, een grote zolderruimte en een sfeervolle doorzonwoonkamer met open keuken. Gunstig is de aanwezigheid van rolluiken en onderhoudsvriendelijke kozijnen.

Daarnaast beschik je als bewoner over een keurig aangelegde voor- en achtertuin.

Laatstgenoemde is op het westen gericht en biedt een vrijstaande berging met verwarming, elektra en vijftien vierkante meter aan opslagruimte.

## Ligging

De Baron van Gendtlaan is een verkeersluw straatje op een ruim opgezet woonerf in het Gelderse dorp Gendt. Deze woonlocatie is ideaal voor rustzoekers, temeer omdat je van hieruit zo het naastgelegen natuurgebied in wandelt of fietst.

Het gaat hier om een groot uiterwaardengebied, met gevarieerde landschappen, van de Waal.

Andere belangrijke voorzieningen zijn ondertussen ook vlakbij. Zo zijn er diverse basisscholen en sportclubs op korte loopafstand en wandel je in nog geen tien minuten naar het gemoedelijke dorpscentrum, waar je enkele supermarkten, winkels en gezellige horecazaken vindt.

Daarnaast is er een bushalte op steenworp afstand, zodat je profiteert van goede busverbindingen met Arnhem en Nijmegen.

Andere dorpen en steden in de omgeving zijn met de auto ook goed bereikbaar. Vanuit de Baron van Gendtlaan zit je immers in een paar minuten op de doorgaande N839 en in een kleine tien minuten bij de oprit naar de snelweg A15.

## Begane grond

Via de fraai aangelegde voortuin, die rijk is aan sierbestrating met keurige borders aan de zijkanten, bereik je de sierlijke voordeur. Eenmaal binnen kom je eerst terecht in een ruime entree. Hier vind je rechts achtereenvolgens de toegangsdeur tot een compleet betegelde toiletruimte (met staand toilet en fonteintje), de trapopgang met vloerbedekking en tenslotte een grote trapkast.

De entree biedt ook toegang tot de sfeervolle woonkamer die dit huis rijk is. Het gaat hier om een heuse doorzonwoonkamer, met grote raampartijen aan weerszijden. Verder is de woonkamer voorzien van een onderhoudsvriendelijke marmoleum vloer. De muren en plafonds zijn intussen in neutrale kleuren afgewerkt.

Een open keuken maakt ook onderdeel uit van het woongedeelte. Er is hier sprake van een efficiënt ingericht keukenblok in wandopstelling. Aansluitpunten voor keukenapparatuur zijn voorhanden, terwijl een ingebouwde oven, koelkast en keramische kookplaat al beschikbaar zijn.

## Eerste verdieping

Op de bovenverdieping beland je eerst op een centrale overloop. Deze biedt toegang tot drie slaapkamers, waarvan er twee aan de achterkant van de woning zitten, op het westen dus. Voor de kamers is gebruikgemaakt van mooie laminaatvloeren en houten vloeren. Verder vind je op deze etage een volledig betegelde badkamer. Daar maak je gebruik van een wastafelmeubel en een groot ligbad met doucheaansluiting.





**'fijne woning  
op rustige  
locatie  
gelegen'**



# OMSCHRIJVING

## Tweede verdieping

De bovenste woonlaag is ook bereikbaar via een vaste (zij het steile) trap. Op zolder is sprake van een grote kamer, die door tussenmuren als het ware in tweeën is gesplitst. Gezien de grote hoeveelheid ruimte kun je hier relatief eenvoudig een extra slaapkamer creëren. Vooraan op zolder is overigens ook de cv-ketel aangebracht.

## Tuin

Net als in de voortuin is in de op het westen gerichte achtertuin sierbestrating het meest dominant aanwezig. In deze tuin geniet je lekker lang van de avondzon.

Achterin de tuin vind je vervolgens een achterom én een grote, vrijstaande berging. Hier profiteer je van zo'n vijftien vierkante meter aan opslagruimte. Bovendien zijn in de berging verwarming en elektra voorhanden, waardoor dit in feite een multifunctioneel inzetbare ruimte is. Je vindt er bijvoorbeeld ook een wastafel, vaste inbouwkasten en een aansluitpunt voor een wasmachine.

## Kenmerken

- Tussenwoning met fraaie details en op ideale woonlocatie, op een rustig woonerf in het gemoedelijke dorp Gendt (Gelderland).
- Rolluiken en onderhoudsvriendelijke kozijnen aanwezig.
- Sfeervolle doorzonwoonkamer met open keuken.
- Drie slaapkamers.
- Grote zolderruimte met mogelijkheid tot creëren extra (slaap)kamer.
- Keurig aangelegde voor- en achtertuin. Laatstgenoemde op het westen.
- Grote, vrijstaande berging in de achtertuin. Met verwarming, elektra en veel opslagruimte, ook in vaste inbouwkasten.















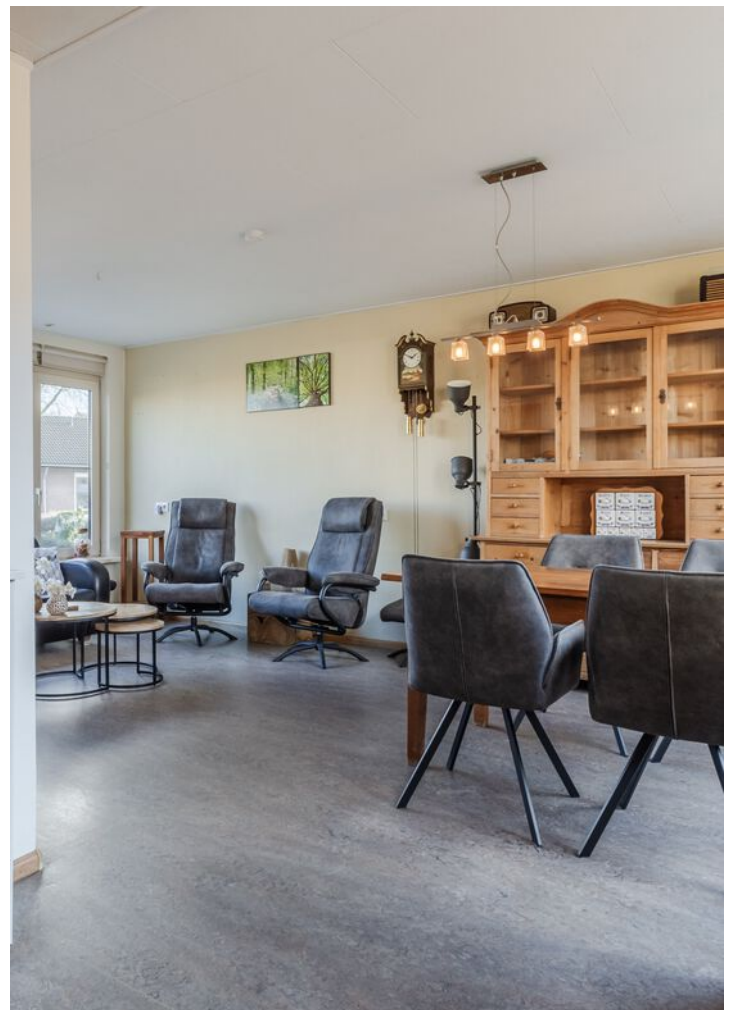
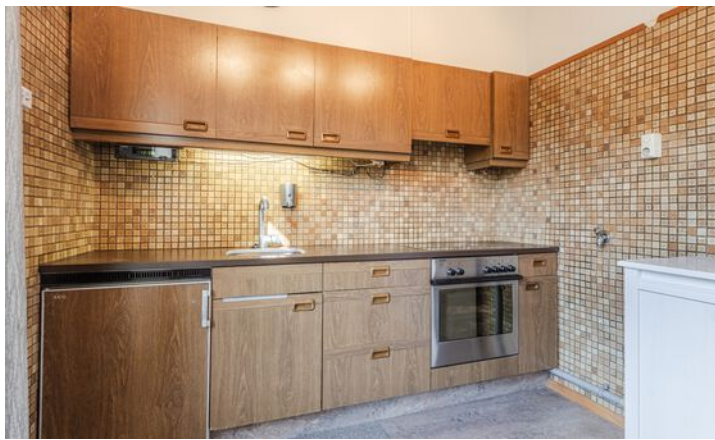







































































# PLATTEGROND begane grond

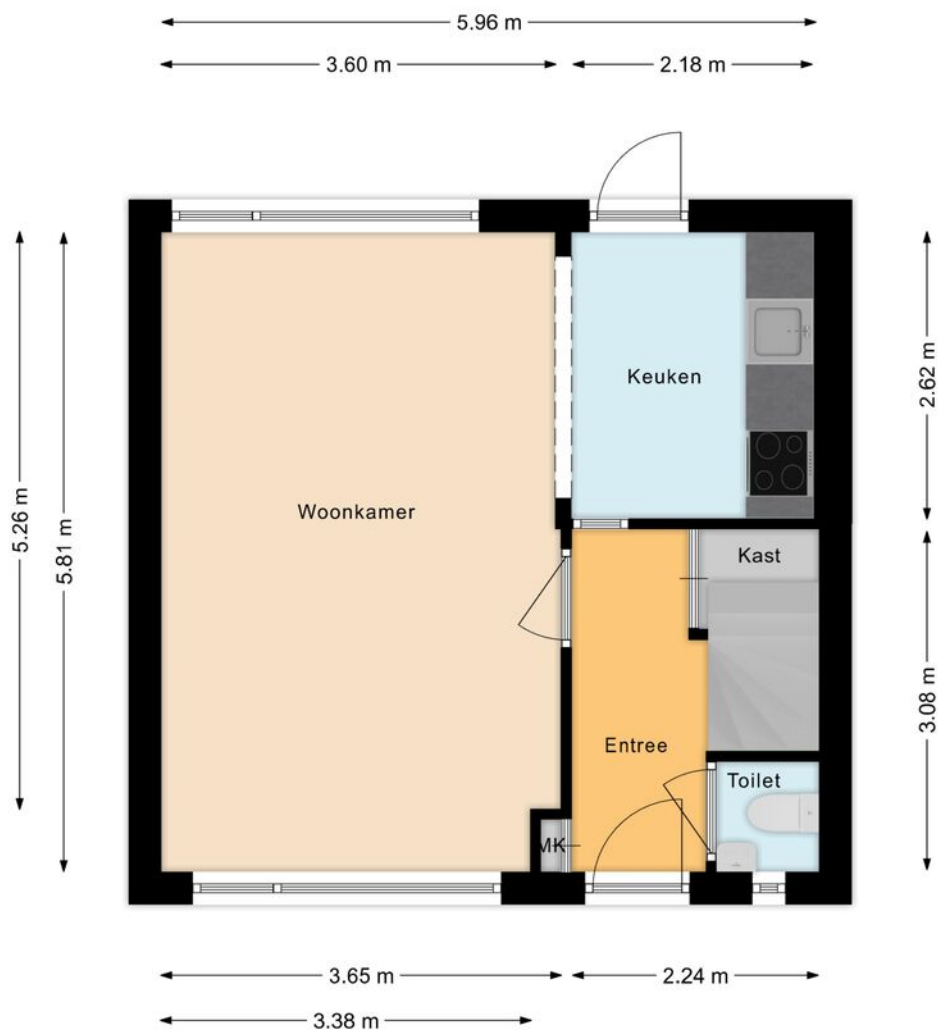



# PLATTEGROND verdieping

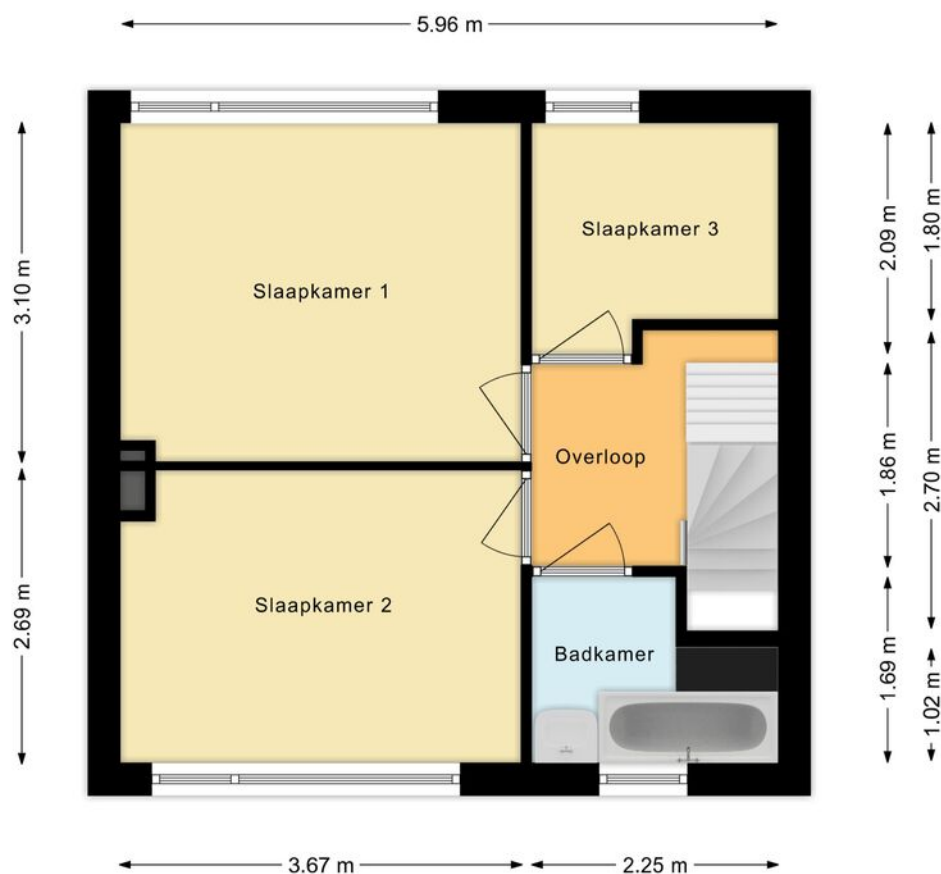



# PLATTEGROND zolder

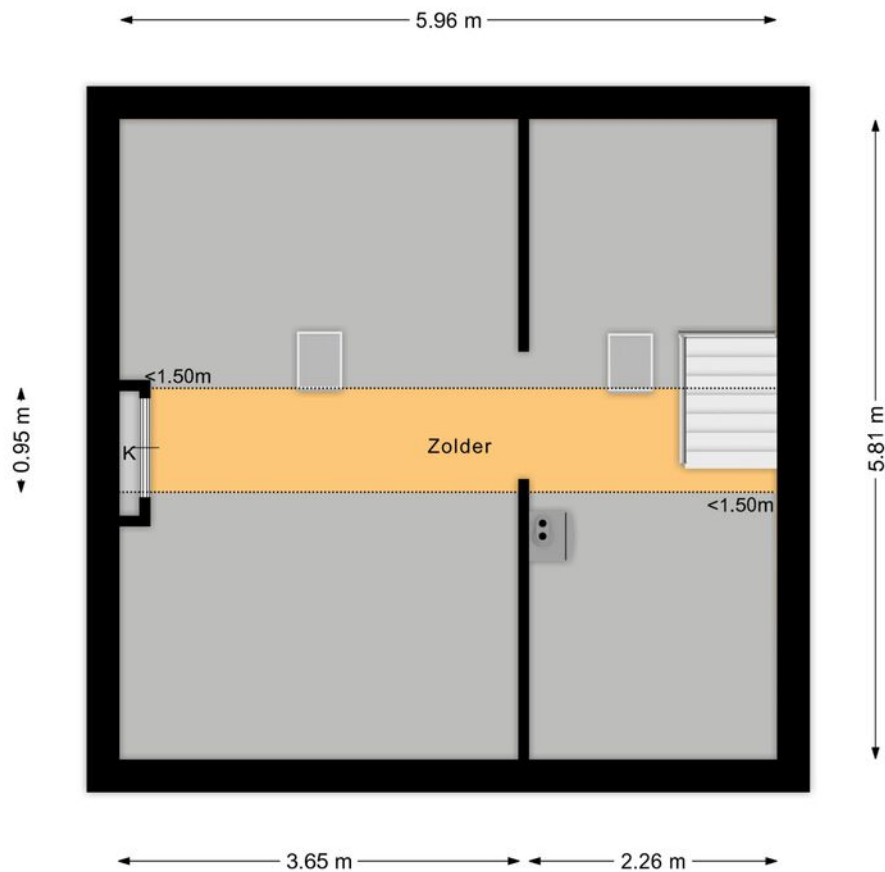



# PLATTEGROND berging

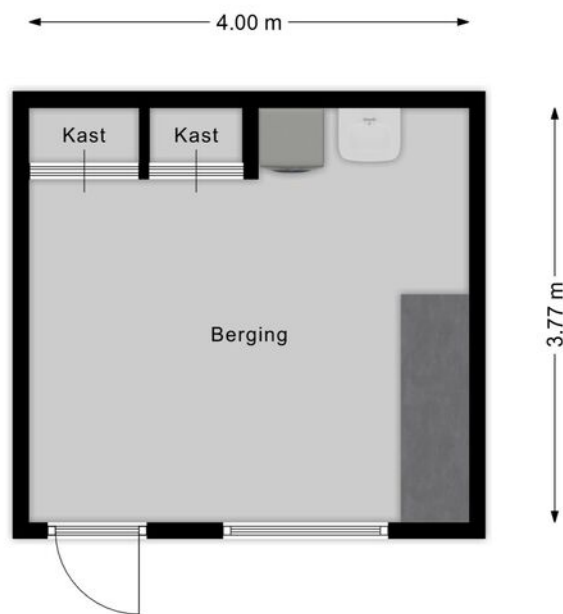



# KADASTRALE KAART

Kadastrale kaart

Uw referentie: MijnOverheid



**12345**  
25

Deze kaart is noordgericht

Perceelnummer

Huisnummer

Vastgestelde kadastrale grens

Voorlopige kadastrale grens

Administratieve kadastrale grens

Bebouwing

Schaal 1: 500

Kadastrale gemeente Gendt

Sectie A

Perceel 2474

**kadaster**

Voor een eensluitend uittreksel, geleverd op 21 december 2025  
De bewaarder van het kadaster en de openbare registers

Aan dit uittreksel kunnen geen betrouwbare maten worden ontleend.  
De Dienst voor het kadaster en de openbare registers behoudt zich de intellectuele  
eigendomsrechten voor, waaronder het auteursrecht en het databankenrecht.



# ENERGIELABEL

EnergieLabel woningen

Registratienummer  
792054441

Datum registratie  
08-01-2026

Geldig tot  
06-01-2036

Status  
Definitief

Deze woning  
heeft energielabel

C



## Isolatie

1 Gevels	-	+/-	+	++
2 Gevelpanelen	n.v.t.			
3 Daken	-	+/-	+	++
4 Vloeren	-	+/-	+	++
5 Ramen	-	+/-	+	++
6 Buitendeuren	-	+/-	+	++

## Installaties

7 Verwarming	HR-107 ketel	Verbeteradvies
8 Warm water	Combiketel	Verbeteradvies
9 Zonneboiler	Geen zonneboiler	Verbeteradvies
10 Ventilatie	Natuurlijke ventilatie via ramen en/of roosters	Verbeteradvies
11 Koeling	Geen koeling	
12 Zonnepanelen	Niet aanwezig	Verbeteradvies

Deze woning wordt verwarmd via een aardgasaansluiting

Warmtebehoefte  
in de wintermaanden



Laag Gemiddeld Hoog

Risico op hoge  
binnentemperaturen  
in de zomermaanden



Laag Hoog

Aandeel hernieuwbare  
energie



0,0 %

Toelichtingen en aanbevelingen vindt u op pagina 2 en verder

## Over deze woning

### Adres

Baron van Gendtlaan 13  
6691ZH Gendt  
BAG-ID: 1705010000025999

### Detailaanduiding

Bouwjaar 1964  
Compactheid 1,70  
Vloeroppervlakte 80m<sup>2</sup>

### Woningtype

Tussenwoning



## Opnamedetails

### Naam

L.A. Solano

### Vakbekwaamheidsnummer

55151664

### Certificaathouder

BuildingLabel B.V.

### Inschrijfnummer

SKGIKOB 013038

### KvK-nummer

39090359

### Certificerende instelling

SKGIKOB

### Soort opname

Basisopname



U kunt de geldigheid van dit energielabel controleren op [www.ep-online.nl/ControlerenEchtheid](http://www.ep-online.nl/ControlerenEchtheid)



# LIJST VAN ZAKEN

## Lijst van zaken



### Persoonlijke gegevens

Naam: Buurman

Adres: Baron van Gendt laan 13

Datum: 20-12-2025

Voor de onderstaande zaken -ongeacht of ze roerend dan wel onroerend zijn- geldt dat ze soms wel en soms niet in de woning achterblijven. De lijst is bedoeld om duidelijkheid te scheppen om discussies achteraf te voorkomen.

	Blijft achter	Gaat mee	Kan worden overgenomen	n.v.t.
<b>Woning</b>				
<b>Interieur</b>				
Verlichting, te weten:				
- inbouwspots/dimmers	<input checked="" type="checkbox"/>	<input type="checkbox"/>	<input type="checkbox"/>	<input type="checkbox"/>
- opbouwspots/armaturen/lampen/dimmers	<input type="checkbox"/>	<input checked="" type="checkbox"/>	<input type="checkbox"/>	<input type="checkbox"/>
- losse (hang)lampen	<input type="checkbox"/>	<input checked="" type="checkbox"/>	<input type="checkbox"/>	<input type="checkbox"/>
-	<input type="checkbox"/>	<input type="checkbox"/>	<input type="checkbox"/>	<input type="checkbox"/>
-	<input type="checkbox"/>	<input type="checkbox"/>	<input type="checkbox"/>	<input type="checkbox"/>
(Losse)kasten, legplanken, te weten:				
-	<input type="checkbox"/>	<input type="checkbox"/>	<input type="checkbox"/>	<input checked="" type="checkbox"/>
-	<input type="checkbox"/>	<input type="checkbox"/>	<input type="checkbox"/>	<input checked="" type="checkbox"/>
Raamdecoratie/zonwering binnen, te weten:				
- Gordijnrails	<input checked="" type="checkbox"/>	<input type="checkbox"/>	<input type="checkbox"/>	<input type="checkbox"/>
- Gordijnen	<input checked="" type="checkbox"/>	<input type="checkbox"/>	<input type="checkbox"/>	<input type="checkbox"/>
- overgordijnen	<input checked="" type="checkbox"/>	<input type="checkbox"/>	<input type="checkbox"/>	<input type="checkbox"/>
- vitrages	<input checked="" type="checkbox"/>	<input type="checkbox"/>	<input type="checkbox"/>	<input type="checkbox"/>
- rolgordijnen	<input checked="" type="checkbox"/>	<input type="checkbox"/>	<input type="checkbox"/>	<input type="checkbox"/>
- lamellen	<input type="checkbox"/>	<input type="checkbox"/>	<input type="checkbox"/>	<input checked="" type="checkbox"/>
- jaloezieën	<input type="checkbox"/>	<input type="checkbox"/>	<input type="checkbox"/>	<input checked="" type="checkbox"/>
- (losse) horren/rolhorren	<input type="checkbox"/>	<input type="checkbox"/>	<input type="checkbox"/>	<input checked="" type="checkbox"/>
-	<input type="checkbox"/>	<input type="checkbox"/>	<input type="checkbox"/>	<input type="checkbox"/>
-	<input type="checkbox"/>	<input type="checkbox"/>	<input type="checkbox"/>	<input type="checkbox"/>
Vloerdecoratie, te weten:				
- vloerbedekking	<input checked="" type="checkbox"/>	<input type="checkbox"/>	<input type="checkbox"/>	<input type="checkbox"/>
- parketvloer	<input checked="" type="checkbox"/>	<input type="checkbox"/>	<input type="checkbox"/>	<input type="checkbox"/>
- houten vloer(delen)	<input checked="" type="checkbox"/>	<input type="checkbox"/>	<input type="checkbox"/>	<input type="checkbox"/>
- laminaat	<input checked="" type="checkbox"/>	<input type="checkbox"/>	<input type="checkbox"/>	<input type="checkbox"/>
- plavuizen	<input checked="" type="checkbox"/>	<input type="checkbox"/>	<input type="checkbox"/>	<input type="checkbox"/>
-	<input type="checkbox"/>	<input type="checkbox"/>	<input type="checkbox"/>	<input type="checkbox"/>
-	<input type="checkbox"/>	<input type="checkbox"/>	<input type="checkbox"/>	<input type="checkbox"/>

E. Buurman

paraaf verkoper

Wm Buurman Vastgoed

1  
paraaf koper



# Lijst van zaken



	Blijft achter	Gaat mee	Kan worden overgenomen	n.v.t.
(Voorzet) openhaard met toebehoren	<input type="checkbox"/>	<input type="checkbox"/>	<input type="checkbox"/>	<input checked="" type="checkbox"/>
Allesbrander	<input type="checkbox"/>	<input type="checkbox"/>	<input type="checkbox"/>	<input checked="" type="checkbox"/>
Houtkachel	<input type="checkbox"/>	<input type="checkbox"/>	<input type="checkbox"/>	<input checked="" type="checkbox"/>
(Gas)kachels	<input type="checkbox"/>	<input type="checkbox"/>	<input type="checkbox"/>	<input checked="" type="checkbox"/>
Designradiator(en)	<input checked="" type="checkbox"/>	<input type="checkbox"/>	<input type="checkbox"/>	<input type="checkbox"/>
Radiatorafwerking	<input type="checkbox"/>	<input type="checkbox"/>	<input type="checkbox"/>	<input checked="" type="checkbox"/>
Overig, te weten:				
- spiegelwanden	<input type="checkbox"/>	<input type="checkbox"/>	<input type="checkbox"/>	<input checked="" type="checkbox"/>
- schilderij ophangstels	<input type="checkbox"/>	<input type="checkbox"/>	<input type="checkbox"/>	<input checked="" type="checkbox"/>
-	<input type="checkbox"/>	<input type="checkbox"/>	<input type="checkbox"/>	<input type="checkbox"/>
-	<input type="checkbox"/>	<input type="checkbox"/>	<input type="checkbox"/>	<input type="checkbox"/>
<b>Keuken</b>				
Keukenblok (met bovenkasten)	<input checked="" type="checkbox"/>	<input type="checkbox"/>	<input type="checkbox"/>	<input type="checkbox"/>
Keuken (inbouw)apparatuur, te weten:				
- Oven	<input checked="" type="checkbox"/>	<input type="checkbox"/>	<input type="checkbox"/>	<input type="checkbox"/>
- Koelkast	<input checked="" type="checkbox"/>	<input type="checkbox"/>	<input type="checkbox"/>	<input type="checkbox"/>
- Kookplaat keramische	<input checked="" type="checkbox"/>	<input type="checkbox"/>	<input type="checkbox"/>	<input type="checkbox"/>
-	<input type="checkbox"/>	<input type="checkbox"/>	<input type="checkbox"/>	<input type="checkbox"/>
-	<input type="checkbox"/>	<input type="checkbox"/>	<input type="checkbox"/>	<input type="checkbox"/>
-	<input type="checkbox"/>	<input type="checkbox"/>	<input type="checkbox"/>	<input type="checkbox"/>
-	<input type="checkbox"/>	<input type="checkbox"/>	<input type="checkbox"/>	<input type="checkbox"/>
-	<input type="checkbox"/>	<input type="checkbox"/>	<input type="checkbox"/>	<input type="checkbox"/>
Keukenaccessoires, te weten:				
-	<input type="checkbox"/>	<input type="checkbox"/>	<input type="checkbox"/>	<input checked="" type="checkbox"/>
-	<input type="checkbox"/>	<input type="checkbox"/>	<input type="checkbox"/>	<input type="checkbox"/>
-	<input type="checkbox"/>	<input type="checkbox"/>	<input type="checkbox"/>	<input type="checkbox"/>
-	<input type="checkbox"/>	<input type="checkbox"/>	<input type="checkbox"/>	<input type="checkbox"/>
-	<input type="checkbox"/>	<input type="checkbox"/>	<input type="checkbox"/>	<input type="checkbox"/>
-	<input type="checkbox"/>	<input type="checkbox"/>	<input type="checkbox"/>	<input type="checkbox"/>
-	<input type="checkbox"/>	<input type="checkbox"/>	<input type="checkbox"/>	<input type="checkbox"/>
-	<input type="checkbox"/>	<input type="checkbox"/>	<input type="checkbox"/>	<input type="checkbox"/>
<b>Sanitair/sauna</b>				
Toiletaccessoires:				
- Wasbakje	<input checked="" type="checkbox"/>	<input type="checkbox"/>	<input type="checkbox"/>	<input type="checkbox"/>
- Closethouder	<input checked="" type="checkbox"/>	<input type="checkbox"/>	<input type="checkbox"/>	<input type="checkbox"/>
-	<input type="checkbox"/>	<input type="checkbox"/>	<input type="checkbox"/>	<input type="checkbox"/>
-	<input type="checkbox"/>	<input type="checkbox"/>	<input type="checkbox"/>	<input type="checkbox"/>

29 Baerman  
paraaf verkoper

Wm Baerman Deulings

2  
paraaf koper



# Lijst van zaken



	Blijft achter	Gaat mee	Kan worden overgenomen	n.v.t.
-	<input type="checkbox"/>	<input type="checkbox"/>	<input type="checkbox"/>	<input type="checkbox"/>
-	<input type="checkbox"/>	<input type="checkbox"/>	<input type="checkbox"/>	<input type="checkbox"/>
Badkameraccessoires:				
- Wastafel plus spiegelkast	<input checked="" type="checkbox"/>	<input type="checkbox"/>	<input type="checkbox"/>	<input type="checkbox"/>
-	<input type="checkbox"/>	<input type="checkbox"/>	<input type="checkbox"/>	<input type="checkbox"/>
-	<input type="checkbox"/>	<input type="checkbox"/>	<input type="checkbox"/>	<input type="checkbox"/>
-	<input type="checkbox"/>	<input type="checkbox"/>	<input type="checkbox"/>	<input type="checkbox"/>
-	<input type="checkbox"/>	<input type="checkbox"/>	<input type="checkbox"/>	<input type="checkbox"/>
-	<input type="checkbox"/>	<input type="checkbox"/>	<input type="checkbox"/>	<input type="checkbox"/>
-	<input type="checkbox"/>	<input type="checkbox"/>	<input type="checkbox"/>	<input type="checkbox"/>
-	<input type="checkbox"/>	<input type="checkbox"/>	<input type="checkbox"/>	<input type="checkbox"/>
Sauna met toebehoren	<input type="checkbox"/>	<input type="checkbox"/>	<input type="checkbox"/>	<input checked="" type="checkbox"/>
	<input type="checkbox"/>	<input type="checkbox"/>	<input type="checkbox"/>	<input type="checkbox"/>
	<input type="checkbox"/>	<input type="checkbox"/>	<input type="checkbox"/>	<input type="checkbox"/>
<i>Exterieur/installaties/veiligheid/energiebesparing</i>				
Schotel/antenne	<input type="checkbox"/>	<input type="checkbox"/>	<input type="checkbox"/>	<input checked="" type="checkbox"/>
Brievenbus	<input checked="" type="checkbox"/>	<input type="checkbox"/>	<input type="checkbox"/>	<input type="checkbox"/>
Kluis	<input type="checkbox"/>	<input type="checkbox"/>	<input type="checkbox"/>	<input checked="" type="checkbox"/>
(Voordeur)bel	<input checked="" type="checkbox"/>	<input type="checkbox"/>	<input type="checkbox"/>	<input type="checkbox"/>
Alarminstallatie	<input type="checkbox"/>	<input type="checkbox"/>	<input type="checkbox"/>	<input checked="" type="checkbox"/>
(Veiligheids)sloten en overige inbraakpreventie	<input checked="" type="checkbox"/>	<input type="checkbox"/>	<input type="checkbox"/>	<input type="checkbox"/>
Rookmelders	<input checked="" type="checkbox"/>	<input type="checkbox"/>	<input type="checkbox"/>	<input type="checkbox"/>
(Klok)thermostaat	<input checked="" type="checkbox"/>	<input type="checkbox"/>	<input type="checkbox"/>	<input type="checkbox"/>
Airconditioning	<input type="checkbox"/>	<input type="checkbox"/>	<input type="checkbox"/>	<input checked="" type="checkbox"/>
Warmwatervoorziening, te weten:				
- CV-installatie	<input checked="" type="checkbox"/>	<input type="checkbox"/>	<input type="checkbox"/>	<input type="checkbox"/>
- boiler	<input type="checkbox"/>	<input type="checkbox"/>	<input type="checkbox"/>	<input checked="" type="checkbox"/>
- geiser	<input type="checkbox"/>	<input type="checkbox"/>	<input type="checkbox"/>	<input checked="" type="checkbox"/>
-	<input type="checkbox"/>	<input type="checkbox"/>	<input type="checkbox"/>	<input type="checkbox"/>
-	<input type="checkbox"/>	<input type="checkbox"/>	<input type="checkbox"/>	<input type="checkbox"/>
-	<input type="checkbox"/>	<input type="checkbox"/>	<input type="checkbox"/>	<input type="checkbox"/>
Screens	<input type="checkbox"/>	<input type="checkbox"/>	<input type="checkbox"/>	<input checked="" type="checkbox"/>
Rolluiken	<input checked="" type="checkbox"/>	<input type="checkbox"/>	<input type="checkbox"/>	<input type="checkbox"/>
Zonwering buiten	<input type="checkbox"/>	<input type="checkbox"/>	<input type="checkbox"/>	<input checked="" type="checkbox"/>
	<input type="checkbox"/>	<input type="checkbox"/>	<input type="checkbox"/>	<input type="checkbox"/>
	<input type="checkbox"/>	<input type="checkbox"/>	<input type="checkbox"/>	<input type="checkbox"/>
	<input type="checkbox"/>	<input type="checkbox"/>	<input type="checkbox"/>	<input type="checkbox"/>

*Zg Buurman*

paraaf verkoper

*Wm ~~ms~~ Buurman Daulings*

3  
paraaf koper



# Lijst van zaken



	Blijft achter	Gaat mee	Kan worden overgenomen	n.v.t.
<b>Isolatievoorzieningen (voorzetramen/radiatorfolie etc.), te weten:</b>				
-	<input type="checkbox"/>	<input type="checkbox"/>	<input type="checkbox"/>	<input checked="" type="checkbox"/>
-	<input type="checkbox"/>	<input type="checkbox"/>	<input type="checkbox"/>	<input checked="" type="checkbox"/>
Telefoonaansluiting/internetaansluiting	<input checked="" type="checkbox"/>	<input type="checkbox"/>	<input type="checkbox"/>	<input type="checkbox"/>
Veiligheidsschakelaar wasautomaat	<input type="checkbox"/>	<input type="checkbox"/>	<input type="checkbox"/>	<input checked="" type="checkbox"/>
Waterslot wasautomaat	<input checked="" type="checkbox"/>	<input type="checkbox"/>	<input type="checkbox"/>	<input type="checkbox"/>
Zonnepanelen	<input type="checkbox"/>	<input type="checkbox"/>	<input type="checkbox"/>	<input checked="" type="checkbox"/>
Oplaadpunt elektrische auto	<input type="checkbox"/>	<input type="checkbox"/>	<input type="checkbox"/>	<input checked="" type="checkbox"/>
	<input type="checkbox"/>	<input type="checkbox"/>	<input type="checkbox"/>	<input type="checkbox"/>
	<input type="checkbox"/>	<input type="checkbox"/>	<input type="checkbox"/>	<input type="checkbox"/>
<b>Tuin</b>				
<i>Inrichting</i>				
Tuinaanleg/bestrating	<input checked="" type="checkbox"/>	<input type="checkbox"/>	<input type="checkbox"/>	<input type="checkbox"/>
Beplanting	<input checked="" type="checkbox"/>	<input type="checkbox"/>	<input type="checkbox"/>	<input type="checkbox"/>
	<input type="checkbox"/>	<input type="checkbox"/>	<input type="checkbox"/>	<input type="checkbox"/>
<i>Verlichting/installaties</i>				
Buitenverlichting	<input checked="" type="checkbox"/>	<input type="checkbox"/>	<input type="checkbox"/>	<input type="checkbox"/>
Tijd- of schemerschakelaar/bewegingsmelder	<input type="checkbox"/>	<input type="checkbox"/>	<input type="checkbox"/>	<input checked="" type="checkbox"/>
	<input type="checkbox"/>	<input type="checkbox"/>	<input type="checkbox"/>	<input type="checkbox"/>
<i>Bebouwing</i>				
Tuinhuis/buitenberging	<input type="checkbox"/>	<input type="checkbox"/>	<input type="checkbox"/>	<input checked="" type="checkbox"/>
Kasten/werkbank in tuinhuis/berging	<input checked="" type="checkbox"/>	<input type="checkbox"/>	<input type="checkbox"/>	<input type="checkbox"/>
(Broei)kas	<input checked="" type="checkbox"/>	<input type="checkbox"/>	<input type="checkbox"/>	<input type="checkbox"/>
	<input type="checkbox"/>	<input type="checkbox"/>	<input type="checkbox"/>	<input type="checkbox"/>
	<input type="checkbox"/>	<input type="checkbox"/>	<input type="checkbox"/>	<input type="checkbox"/>
<i>Overig</i>				
Overige tuin, te weten:	<input type="checkbox"/>	<input type="checkbox"/>	<input type="checkbox"/>	<input checked="" type="checkbox"/>
- (sier)hek	<input type="checkbox"/>	<input type="checkbox"/>	<input type="checkbox"/>	<input checked="" type="checkbox"/>
- vlaggenmast(houder)	<input type="checkbox"/>	<input type="checkbox"/>	<input type="checkbox"/>	<input checked="" type="checkbox"/>
-	<input type="checkbox"/>	<input type="checkbox"/>	<input type="checkbox"/>	<input type="checkbox"/>
-	<input type="checkbox"/>	<input type="checkbox"/>	<input type="checkbox"/>	<input type="checkbox"/>

*Eg B. W. M. 9 N*

paraaf verkoper

*Wim B. W. M. 9 N*



# Lijst van zaken



## Overig

Zijn er zaken die geen eigendom zijn van verkoper omdat er sprake is van een leasecontract of huurcontract. Zo ja, neemt verkoper de zaak mee of wordt het betreffende contract overgenomen?

	Ja	Nee	Gaat mee	Wordt overgenomen door koper
CV	<input checked="" type="checkbox"/>	<input type="checkbox"/>	<input type="checkbox"/>	<input type="checkbox"/>
Boiler	<input type="checkbox"/>	<input type="checkbox"/>	<input type="checkbox"/>	<input type="checkbox"/>
Zonnepanelen	<input type="checkbox"/>	<input type="checkbox"/>	<input type="checkbox"/>	<input type="checkbox"/>
	<input type="checkbox"/>	<input type="checkbox"/>	<input type="checkbox"/>	<input type="checkbox"/>
	<input type="checkbox"/>	<input type="checkbox"/>	<input type="checkbox"/>	<input type="checkbox"/>
	<input type="checkbox"/>	<input type="checkbox"/>	<input type="checkbox"/>	<input type="checkbox"/>
	<input type="checkbox"/>	<input type="checkbox"/>	<input type="checkbox"/>	<input type="checkbox"/>
Bijlage(n) over te nemen contracten:				
-				
-				

Voor akkoord,

Verkoper(s)

Wim Buurman  
Deulings

naam: Wim Buurman Deulings  
plaats: Gendt  
datum: 20-12-2025

E. G. Buurman

naam: E. G. Buurman  
plaats: Gendt  
datum: 20-12-2025

Koper(s)

naam:  
plaats:  
datum:

naam:  
plaats:  
datum:



# Vragenlijst

1

## Vragenlijst over de woning

Nederlandse Coöperatieve vereniging van Makelaars en Taxateurs in onroerende goederen NVM U.A.



## Vragenlijst voor de verkoop van een woning

Indien u dat nodig vindt, kunt u nadere informatie geven aan het einde van deze vragenlijst of bij de tekst. Als u twijfelt over de juiste beantwoording of als u een vraag niet begrijpt, zet dan een vraagteken voor de vraag. Neem vervolgens zo snel mogelijk contact op met uw NVM-makelaar. Indien de vraag niet van toepassing is kunt u deze doorhalen. Een kopie van de vragenlijst over de woning wordt verstrekt aan de koper. Tevens wordt doorgaans een kopie van de vragenlijst als bijlage aan de koopakte gehecht.

### Woning

In de vragenlijst wordt de term 'woning' gebruikt. De term woning moet ruim worden uitgelegd. De term 'woning' in de vragenlijst ziet op de gehele onroerende zaak inclusief de aanhorigheden, zoals bijvoorbeeld een garage, berging, loods, tuin e.d.

### Doel vragenlijst

De vragenlijst geeft vorm, inhoud en structuur aan de mededelingsplicht. De mededelingsplicht strekt niet verder dan dat u als verkoper ten tijde van het sluiten van de overeenkomst aan de koper meedeelt wat u bekend is omtrent de woning. De vragenlijst beoogt geen garanties te geven, maar heeft een informatief karakter.

Doorgaans de meeste vragen uit de vragenlijst kunt u beantwoorden met 'ja', 'nee' of 'niet bekend'. De open vragen zijn voorzien van een tekstveld. Hier kunt u zelf uw antwoord formuleren. Als u geen antwoord kunt geven op de vraag, dan kunt u aangeven dat het antwoord u niet bekend is.

### Gegevens over de woning:

Adres te verkopen woning: Baron van Gendt laan 13 6691ZH Gendt.

### 1. Bijzonderheden

- a. Zijn er nadat u het perceel in eigendom hebt gekregen nog andere, eventuele aanvullende notariële of onderhandse akten opgesteld met betrekking tot het perceel? ☐ ja ☒ nee  
Zo ja, welke?
- b. Zijn er mondelinge of schriftelijke afspraken gemaakt over aangrenzende percelen (*denk hierbij aan regelingen voor het gebruik van een poort, schuur, garage, tuin, overeenkomsten met meerdere burens toezeggingen, erfafscheidingen*)? ☐ niet bekend ☐ ja ☒ nee  
Zo ja, welke zijn dat?
- c. Wijken de huidige terreinafscheidingen af van de kadastrale eigendomsgrenzen (*denk hierbij ook aan strookjes grond van de gemeente die u in gebruik heeft, of grond van u die gebruikt wordt door de burens*)? ☐ niet bekend ☐ ja ☒ nee



## Vragenlijst over de woning

Zo ja, waaruit bestaat die afwijking?

- d. Is een gedeelte van de woning, schuur, garage of schutting gebouwd op grond van de burens of andersom?  
☐ niet bekend ☐ ja ☒ nee

Zo ja, graag nader toelichten:

- e. Heeft u grond van derden in gebruik?  
☐ niet bekend ☐ ja ☒ nee  
 Zo ja, welke grond?

- f. Rusten er 'bijzondere lasten en beperkingen' op de woning en/of het perceel (*Bijzondere lasten en beperkingen kunnen privaatrechtelijke beperkingen zijn zoals (lijdende) erfdienstbaarheden (bijvoorbeeld een recht van overpad), kwalitatieve verplichtingen, kettingbedingen, vruchtgebruik, voorkeursrecht (bijvoorbeeld een eerste recht van koop), opstalrecht, erfpacht, huurkoop. Het kan ook gaan om publiekrechtelijke beperkingen zoals een aanschrijving van de gemeente in het kader van een illegale verbouwing*)?  
☐ ja ☒ nee

Zo ja, welke?

- g. Is de Wet voorkeursrecht gemeenten van toepassing?  
☐ ja ☒ nee

- h. Is er een anti-speculatiebeding en/of zelfbewoningsplicht van toepassing op de woning?  
☐ ja ☒ nee

Zo ja, hoe lang nog?

- i. Is er sprake van een beschermd stads- of dorpsgezicht of loopt er een procedure tot aanwijzing daartoe?  
☐ ja ☐ nee  
 Is er sprake van een gemeentelijk-, provinciaal-of rijksmonument of loopt er een procedure tot aanwijzing daartoe?  
☐ ja ☒ nee  
 Is er volgens het bestemmingsplan sprake van een beeldbepalend of karakteristiek object?  
☐ ja ☒ nee

- j. Is er sprake (geweest) van ruilverkaveling?  
☐ ja ☒ nee  
 Zo ja, moet u hiervoor ruilverkavelingsrente betalen?  
☐ ja ☒ nee  
 Zo ja, hoeveel en voor hoe lang?  
 Bedrag: €  
 Duur:

- k. Is er sprake van onteigening?  
☐ ja ☒ nee

- l. Is de woning of de grond geheel of gedeeltelijk verhuurd of bij anderen in gebruik?  
☒ n.v.t. ☐ ja ☐ nee

Zo ja:

Is er een huurcontract/ gebruiksovereenkomst?

☐ ja ☐ nee

Indien er geen contract of overeenkomst is, beschrijf hieronder wat (mondeling) met de huurder/ gebruiker is afgesproken:



## Vragenlijst over de woning

Welk gedeelte is verhuurd/ in gebruik gegeven?

Welke delen vallen onder gezamenlijk gebruik?

Welke zaken zijn van de huurder en mag hij verwijderen bij ontruiming (*bijvoorbeeld geiser, keuken, lampen*)?

Heeft de huurder een waarborgsom gestort?

☐ ja ☐ nee

Zo ja, hoeveel? €

Heeft u nog andere afspraken met de huurders gemaakt?

☐ ja ☐ nee

Zo ja, welke?

- m. Is er over de woning een geschil/procedures gaande, al dan niet bij de rechter, huurcommissie of een andere instantie (*bijvoorbeeld onteigening/kwesties met burens, zoals erfdienstbaarheden, recht van overpad, erfafscheidingen e.d.*)?

☐ ja ☒ nee

Zo ja, welke is/zijn dat?

- n. Is er bezwaar gemaakt tegen de waardebeschikking WOZ?

☐ ja ☒ nee

Zo ja, toelichting:

- o. Zijn er door de overheid of nutsbedrijven verbeteringen of herstellingen voorgeschreven of aangekondigd die nog niet naar behoren zijn uitgevoerd?

☐ ja ☒ nee

Zo ja, welke?

- p. Zijn er in het verleden subsidies of premies verstrekt die bij verkoop van de woning voor een deel kunnen worden teruggevorderd?

☐ ja ☒ nee

Zo ja, welke?

- q. Is de woning onbewoonbaar verklaard of in het verleden ooit onbewoonbaar verklaard geweest?

☐ ja ☒ nee

Zo ja, waarom?

- r. Is er bij verkoop sprake van een omzetbelastingheffing (*bijvoorbeeld omdat het een voormalig bedrijfsonroerendgoed is, of een woning met praktijkgedeelte, of omdat u pas ingrijpend verbouwd hebt*)?

☐ ja ☒ nee

Zo ja, waarom?

- s. Hoe gebruikt u de woning nu (*bijvoorbeeld woning, praktijk, winkel opslag*)? Woning



## Vragenlijst over de woning

- Is dat gebruik volgens de gemeente toegestaan? ☒ ja ☐ nee  
 Zo nee, heeft de gemeente dit strijdige gebruik wel eens bij u aangekaart? ☐ ja ☐ nee  
 Hoe heeft de gemeente dit strijdige gebruik bij u aangekaart?

### 2. Gevels

- a. Is er sprake (geweest) van vochtdoorslag of aanhoudend vochtige plekken op de gevels? ☐ ja ☒ nee  
 Zo ja, waar?
- b. Zijn er (gerepareerde) scheuren/beschadigingen in/aan de gevels aanwezig? ☐ ja ☒ nee  
 Zo ja, waar?
- c. Zijn de gevels tijdens de bouw geïsoleerd? ☒ niet bekend ☐ ja ☐ nee  
 Zo nee, zijn de gevels daarna (deels) geïsoleerd? ☐ niet bekend ☐ ja ☐ nee  
 Zo ja, wanneer heeft de isolatie van de gevels plaatsgevonden en met welk isolatiemateriaal?
- Heeft u een certificaat of bewijs van het na-isoleren? ☐ ja ☐ nee  
 Is er sprake van volledige isolatie? ☐ niet bekend ☐ ja ☒ nee  
 Zo nee, welke delen van de gevels zijn er niet geïsoleerd?
- d. Zijn de gevels ooit gereinigd? ☒ niet bekend ☐ ja ☐ nee  
 Zo ja, volgens welke methode en wanneer?

### 3. Dak(en)

- a. Hoe oud zijn de daken ongeveer?  
 Platte daken: ☒ niet bekend  
 Overige daken: dacht 2012 pannendak vervangen met hele blok ☐ niet bekend
- b. Heeft u last van daklekkages (gehad)? ☐ ja ☒ nee  
 Zo ja, waar?
- c. Zijn er in het verleden gebreken geconstateerd aan de dakconstructie zoals scheve, doorbuigende, krakende, beschadigde en/of aangetaste dakdelen? ☐ ja ☒ nee  
 Zo ja, waar?
- d. Heeft u het dak al eens (gedeeltelijk) laten vernieuwen c.q. laten repareren? ☒ ja ☐ nee  
 Zo ja, welk (gedeelte van het) dak en waarom? 2012 pannendak vervangen vernieuwing
- e. Is het dak tijdens de bouw geïsoleerd?  
 Platte daken: ☒ niet bekend ☐ ja ☐ nee



## Vragenlijst over de woning

Overige daken:

☒ niet bekend ☐ ja ☐ nee

Zo nee, is het dak daarna geïsoleerd?

Platte daken:

☒ niet bekend ☐ ja ☐ nee

Overige daken:

☒ niet bekend ☐ ja ☐ nee

Zo ja, wanneer heeft de isolatie plaatsgevonden en met welk isolatiemateriaal?

Heeft u een certificaat of bewijs van het na-isoleren?

☐ ja ☒ nee

Is er sprake van volledige isolatie?

Platte daken:

☐ niet bekend ☐ ja ☐ nee

Overige daken:

☐ niet bekend ☐ ja ☐ nee

Zo nee, welke delen zijn er niet geïsoleerd?

f. Zijn de regenwaterafvoeren lek of verstopt?

☐ ja ☒ nee

Zo ja, toelichting:

g. Zijn de dakgoten lek of verstopt?

☐ ja ☒ nee

Zo ja, toelichting:

### 4. Kozijnen, ramen en deuren

a. Van welk materiaal zijn de buitenkozijnen gemaakt (*bijvoorbeeld hout, kunststof of aluminium of een andersoortig materiaal*)? Kunststof

b. Wanneer zijn de buitenkozijnen, ramen en deuren voor het laatst geschilderd? NVT

Is dit gebeurd door een erkend schildersbedrijf?

☐ ja ☐ nee

Zo ja, door wie?

c. Functioneren alle scharnieren en sloten?

☒ ja ☐ nee

Zo nee, toelichting:

d. Zijn voor alle afsluitbare deuren, ramen etc. sleutels aanwezig?

☒ ja ☐ nee

Zo nee, voor welke deuren, ramen etc. niet?

e. Is er sprake van isolerende beglazing?

☒ ja ☐ nee

Zo ja, welk type glas (*bijvoorbeeld HR, HR+, HR++ of HR+++*, zie de glassponning waarin doorgaans staat vermeld welke type glas er is geplaatst)?

Is er sprake van isolerende beglazing in de gehele woning?

☒ ja ☒ nee

Zo nee, welke ramen zijn niet geïsoleerd? Douche raam plus WC raam



## Vragenlijst over de woning

- f. Is er bij de isolerende beglazing sprake van condensvorming tussen het glas (*denk aan lekkende ruiten*)?  
☐ ja ☒ nee  
 Zo ja, waar?

### 5. Vloeren, plafonds en wanden

- a. Is er sprake (geweest) van vochtdoorslag of optrekkend vocht op de vloeren, plafonds en/of wanden?  
☐ ja ☒ nee  
 Zo ja, waar?
- b. Is er sprake (geweest) van schimmelvorming op de vloeren, plafonds en/of wanden?  
☐ ja ☒ nee  
 Zo ja, waar?
- c. Zijn er (gerepareerde) of (verborgen) scheuren en/of beschadigingen in/aan vloeren, plafonds en/of wanden aanwezig?  
☐ ja ☒ nee  
 Zo ja, waar?
- d. Hebben zich in het verleden problemen voorgedaan met de afwerkingen (*bijvoorbeeld loszittend tegelwerk, loslatend behang of spuitwerk, holklinkend of loszittend stucwerk, etc.*)?  
☒ ja ☐ nee  
 Zo ja, waar?  
 Badkamer
- e. Is er sprake (geweest) van gebreken aan de vloerconstructie, zoals scheve, doorbuigende, krakende, beschadigde en/of aangetaste vloerdelen?  
☐ ja ☒ nee  
 Zo ja, waar?
- f. Is er sprake van vloerisolatie?  
☐ niet bekend ☐ ja ☒ nee  
 Zo ja, wanneer heeft de isolatie van de vloer plaatsgevonden en met welk isolatiemateriaal?
- Heeft u een certificaat of bewijs van het na-isoleren?  
☐ ja ☒ nee  
 Is er sprake van volledige isolatie?  
☒ niet bekend ☐ ja ☐ nee  
 Zo nee, welke delen zijn er niet geïsoleerd?

### 6. Fundering, kruipruimte en kelder

- a. Is er sprake (geweest) van gebreken aan de fundering?  
☐ niet bekend ☐ ja ☒ nee  
 Zo ja, waar?
- b. Is de kruipruimte toegankelijk?  
☒ ja ☐ nee  
 Is de kruipruimte droog?  
☐ meestal ☒ ja ☐ nee  
 Zo nee of meestal, toelichting:
- c. Is er sprake van vochtdoorslag door de kelderwand?  
☐ soms ☐ ja ☒ nee



## Vragenlijst over de woning

Zo ja of soms, toelichting?

- d. Is de grondwaterstand in de afgelopen jaren waarneembaar gewijzigd of is er sprake van wateroverlast geweest?

☐ ja ☒ nee

Zo ja, heeft dit tot problemen geleid in de vorm van water in de kruipruimte c.q. kelder?

☐ n.v.t. ☐ ja ☒ nee

Zo nee, tot wat voor andere problemen heeft dit geleid?

### 7. Installaties

- a. Wat voor warmte-installatie(s) is/zijn er aanwezig in de woning (bijvoorbeeld cv-installatie, WTW-systeem, WKO-systeem, (hybride) warmtepomp, airconditioning, zonneboiler, elektrische boiler, pelletkachel dan wel een andere installatie)? CV

Is/zijn de installatie(s) eigendom?

☐ ja ☒ nee

Zo nee, toelichting (bijvoorbeeld de installatie(s) is/ zijn gehuurd of geleased. Tevens huur-/leaseprijs vermelden):

Huur CV via van Hullenaar-Balk

Merk van de installatie(s): Intergas

Type(nummer) van de installatie(s): HRE 28/24 CW4

Installatiedatum van de installatie(s): 29-04-2022

Op welke datum is/zijn deze installatie(s) voor het laatst onderhouden?

1x per jaar onderhoud

Is het onderhoud uitgevoerd door een erkend bedrijf?

☒ ja ☐ nee

Zo ja, door wie?

Hullenaar-Balk

- b. Zijn er de afgelopen tijd zaken opgevallen ten aanzien van de installatie(s) (bijvoorbeeld de cv-installatie moet meer dan 1 keer per jaar bijgevoerd worden of de installatie functioneert niet goed)?

☐ ja ☒ nee

Zo ja, wat is u opgevallen?

- c. Zijn er radiatoren die niet warm worden?

☐ ja ☒ nee

Zo ja, welke?

- d. Zijn er radiatoren of (water)leidingen die lekken?

☐ ja ☒ nee



## Vragenlijst over de woning

Zo ja, waar en welke?

- e. Zijn er radiatoren of (water)leidingen die ooit zijn bevroren?

☐ ja ☒ nee

Zo ja, waar?

- f. Heeft u vloerverwarming in de woning?

☐ ja ☒ nee

Zo ja, betreft dit elektrische vloerverwarming, vloerverwarming met warm water of anders?

- ☐ elektrisch  
☐ warm water  
☐ overig, namelijk:

Waar bevindt zich de elektrische vloerverwarming?

☐ n.v.t.

Waar bevindt zich de vloerverwarming met warm water?

☐ n.v.t.

Waar bevindt zich de overige vloerverwarming?

☐ n.v.t.

- g. Zijn er vertrekken die niet (goed) warm worden?

☐ ja ☒ nee

Zo ja, welke?

- h. Heeft de woning zonnepanelen die uw eigendom zijn?

☐ ja ☒ nee

Heeft de woning zonnepanelen die worden gehuurd of geleased?

☐ ja ☒ nee

Kan het huurcontract/ leasecontract worden overgenomen door koper?

☐ niet bekend ☐ ja ☒ nee

Zo ja, dan overnamecontract opvragen.

Hoeveel zonnepanelen zijn er aanwezig?

Aantal:

Zo ja, blijven de zonnepanelen achter?

☐ nader overeen te komen

☐ ja ☐ nee

Wat is de capaciteit van één zonnepaneel? (De capaciteit van zonnepanelen wordt uitgedrukt in Wattpiek (Wp).  
 Bijvoorbeeld één zonnepaneel levert 390 Wp)

Functioneren alle zonnepanelen?

☐ niet bekend ☐ ja ☐ nee

Wat is het merk/ type van de zonnepanelen?

Maakt u gebruik van een app om de opbrengst van de zonnepanelen te bekijken?

☐ ja ☐ nee

Zo ja, welke?

In welk jaar zijn de zonnepanelen geplaatst en door wie?

Jaar:

Installateur:

Is de btw over het aankoopbedrag teruggevraagd van de belastingdienst?

☐ ja ☐ nee

Hoeveel stroom heeft u het afgelopen jaar opgewekt?



## Vragenlijst over de woning

Jaar:

Aantal kWh:

Hoe lang zit er nog fabrieksgarantie op de zonnepanelen?

Zijn de zonnepanelen aangeschaft met subsidie?

☐ ja ☐ nee

Zo ja, moet de subsidie worden terugbetaald?

☐ n.v.t.

☐ ja ☐ nee

Zo ja, welk bedrag moet worden terugbetaald?

€

i. In welk jaar zijn voor het laatst de aanwezige schoorsteenkanalen/rookgasafvoeren geveegd/gereinigd?  
niet in gebruik

j. Wanneer heeft u de aanwezige schoorsteenkanalen voor het laatst gebruikt?  
NVT

Is de trek van aanwezige schoorsteenkanalen goed?

☒ niet bekend ☐ ja ☐ nee

k. Zijn er onderdelen van de elektrische installatie vernieuwd (*onder de elektrische installatie wordt verstaan alle elektra leidingen/ schakelaars stopcontacten, meterkast e.d.*)?

☐ niet bekend ☐ ja ☒ nee

Zo ja, wanneer en welke onderdelen?

Zijn er gebreken aan de elektrische installatie?

☐ ja ☒ nee

Zo ja, welke?

l. Is er een laadpaal aanwezig voor een elektrische auto?

☐ ja ☒ nee

Zo ja, blijft deze achter?

☐ nader overeen te komen

☐ ja ☐ nee

m. Is er mechanische ventilatie of een soortgelijk systeem aanwezig?

☐ ja ☒ nee

Zo ja, functioneert dit systeem naar behoren?

☐ ja ☐ nee

Zo nee, toelichting:

Wanneer is dit systeem voor het laatst onderhouden?

Hoe oud is dit systeem ongeveer?

n. Is er een domoticasysteem of een soortgelijk systeem aanwezig (*Een domoticasysteem bedient de verwarming, verlichting, verwarming, audio, ventilatie e.d. automatisch*)?

☐ ja ☒ nee

Zo ja, functioneert dit systeem naar behoren?

☐ ja ☐ nee

Zo nee, toelichting:

Hoe oud is dit systeem ongeveer?

o. Zijn er rookmelders op ieder verdieping aanwezig?

☒ ja ☐ nee

Zo ja, hoe oud zijn de rookmelders ongeveer? 3 jaar

## 8. Sanitair, riolering en keuken

## Vragenlijst over de woning

- a. Zijn er beschadigingen aan wastafels, douche, bad, toiletten, gootstenen en kranen? ☒ ja ☒ nee  
Zo ja, welke?
- b. Hoe oud is de badkamer ongeveer?
- c. Lopen de afvoeren van wastafels, douche, bad, toiletten, gootstenen en kranen goed door? ☒ ja ☐ nee  
Zo nee, welke niet?
- d. Is de woning aangesloten op het gemeentelijke riool? ☒ ja ☐ nee
- e. Zijn er gebreken (geweest) aan de riolering, zoals breuken, stankoverlast, lekkages, etc.? ☐ ja ☒ nee  
Zo ja, welke?
- f. Is er een andere voorziening, zoals een septictank, beerput of dergelijk aanwezig?  
☐ niet bekend ☐ ja ☐ nee  
Zo ja, wat is er aanwezig en hoe dient dit te worden onderhouden?
- g. Van welk jaar dateert de keukenopstelling ongeveer?
- h. Van welk jaar dateert de inbouwapparatuur ongeveer?
- Functioneert alle inbouwapparatuur? ☐ ja ☐ nee  
Zo nee, welk inbouwapparaat functioneert niet?
- i. Heeft u een kokend water kraan (bijvoorbeeld een Quooker kraan of een soortgelijke kraan)?  
☐ ja ☐ nee  
Zo ja, functioneert deze kraan naar behoren en hoe oud is deze kraan ongeveer?

### 9. Diversen

- a. Wat is het bouwjaar van de woning? 1963 ?
- b. Zijn er asbesthoudende materialen in/op de woning/ bijgebouw(en) aanwezig (bijvoorbeeld asbest zeil, een asbestplaat die onder en/of achter de CV ketel is geplaatst, asbesthoudend isolatiemateriaal om de verwarmingsbuis, asbesthoudend koord bij oude cv-ketels/gaskachels, asbestgolfplaten e.d.)?  
☐ niet bekend ☐ ja ☐ nee  
Zo ja, welke en waar? Eternit in de dakconstructie
- c. Blijft er in de woning zeil achter, al dan niet vastgelijmd, dat is aangeschaft tussen 1955 en 1982?  
☐ niet bekend ☐ ja ☒ nee
- d. Is er sprake van loden leidingen in de woning?  
☒ niet bekend ☐ ja ☐ nee  
Zo ja, waar?



## Vragenlijst over de woning

- e. Is er een Japanse duizendknoop aanwezig in de tuin? (*Een Japanse duizendknoop is een exotische plant, welke moeilijk te verwijderen is. De sterke wortelstokken en stengels van de Japanse duizendknoop zijn in staat om schade te veroorzaken aan gebouwen, leidingen en wegen*) ☐ niet bekend ☐ ja ☒ nee
- f. Is er in puin/asbest afval in de grond/tuin aanwezig? ☐ niet bekend ☐ ja ☒ nee
- g. Heeft u elders lekkages gehad (*dus los van het dak/ sanitair/ riolering*)? ☐ niet bekend ☐ ja ☒ nee
- h. Is de grond verontreinigd? ☐ niet bekend ☐ ja ☒ nee  
 Zo ja, is er een onderzoeksrapport? ☐ n.v.t. ☐ ja ☐ nee  
 Zo ja, heeft de gemeente/provincie een onderzoeks- of saneringsbevel opgelegd? ☐ n.v.t. ☐ ja ☐ nee
- i. Is er een olietank aanwezig of aanwezig geweest? ☐ niet bekend ☐ ja ☒ nee  
 Zo ja, is deze gesaneerd/verwijderd? ☐ n.v.t. ☐ ja ☐ nee  
 Als deze is gesaneerd, waar is de olietank op het perceel gesitueerd?  
 Is er een Kiwa-certificaat aanwezig? ☒ n.v.t. ☐ ja ☐ nee
- j. Is er sprake van overlast door ongedierte in of (rond)om de woning (*denk aan muizen, ratten, kakkerlakken, etc.*)? ☐ ja ☒ nee  
 Zo ja, waar?
- k. Is de woning aangetast door houtworm, boktor, ander ongedierte of zwam? ☐ niet bekend ☐ ja ☒ nee  
 Zo ja, waar?  
 Zo ja, is deze aantasting al eens behandeld? ☒ n.v.t. ☐ ja ☐ nee  
 Zo ja, wanneer en door welk bedrijf?
- l. Is er sprake van chlorideschade (betonrot) (*betonrot komt vooral voor in kruipruimtes van woningen gebouwd tussen 1965 en 1981 die voorzien zijn van betonnen vloerelementen van het merk Kwaaitaal of Manta. Ook andere beton- elementen - bijvoorbeeld balkons - kunnen aangetast zijn*)? ☐ niet bekend ☐ ja ☒ nee  
 Zo ja, waar?
- m. Hebben er verbouwingen en/of bijbouwingen plaatsgevonden in en/of om de woning? ☐ ja ☒ nee  
 Zo ja, welke ver-/bijbouwingen, in welk jaartal en door welk bedrijf zijn deze uitgevoerd?
- n. Zijn er verbouwingen of uitbreidingen uitgevoerd zonder omgevingsvergunning (voorheen bouwvergunning)? ☐ niet bekend ☐ ja ☒ nee  
 Zo ja, welke?

## Vragenlijst over de woning

- o. Is er sprake van glasvezel internet? ☐ niet bekend ☒ ja ☐ nee
- p. Bent u in het bezit van een definitief energieprestatiecertificaat/energielabel?  
Zo ja, welke label? ☐ ja ☒ nee

### 10. Vaste lasten

- a. Hoeveel betaalde u voor de laatste aanslag onroerendezaakbelasting?  
Belastingjaar: € 289,95
- b. Wat is de WOZ-waarde?  
Peiljaar: 2024 € 239.000
- c. Hoeveel betaalde u voor de laatste aanslag waterschapslasten?  
Belastingjaar: € 439,00
- d. Hoeveel betaalde u voor de laatste aanslag gemeentelijke belastingen (zoals rioolheffing en afvalstoffenheffing e.d.)?  
Belastingjaar: 2024 € 224,00
- e. Welke voorschotbedragen betaalt u maandelijks aan de nutsbedrijven?
- |                  |   |            |
|------------------|---|------------|
| Gas:             | € | na elektra |
| Elektra:         | € | 267,00     |
| Water:           | € | 16,00      |
| Stadsverwarming: | € |            |
| Anders:          | € |            |

Wat is uw jaarverbruik voor gas/ elektriciteit en water?

Gas	m3	:	1017
Elektriciteit hoog	kWh	:	1345
Elektriciteit laag	kWh	:	1893
Elektriciteit totaal	kWh	:	3138
Water	m3	:	
Stadsverwarming	GJ	:	
Anders:		:	

Met hoeveel bewoners bewoonde u de woning?

aantal: 2 bewoners

- f. Zijn er lease- en/of huurkoopcontracten (bijvoorbeeld keukens, kozijnen, cv-ketel, etc.)? ☒ ja ☐ nee  
Zo ja, welke? Cv ketel

Zijn deze contracten overdraagbaar op de koper? *Let op! Veel lease- en huurkoopcontracten zijn niet langer overdraagbaar op een koper. Neem hiervoor contact op met de betreffende leverancier.*

☐ ja ☐ nee

Hoe lang lopen de contracten nog en wat is de eventuele afkoopsom?

Afkoopsom:

€

Duur: totaal 108 maanden vanaf nu



## Vragenlijst over de woning

- g. Als er sprake is van erfpacht of opstalrecht:  
 Hoe hoog is dan de canon per jaar? €  
 Heeft u alle canons betaald? ☒ n.v.t. ☐ ja ☐ nee  
 Is de canon afgekocht? ☒ n.v.t. ☐ ja ☐ nee  
 Zo ja, tot wanneer?
- h. Heeft u alle gemeentelijke belastingen die u verschuldigd bent al betaald? ☒ ja ☐ nee  
 Zijn er variabele bedragen voor gemeenschappelijke poorten, inritten of terreinen? ☐ ja ☒ nee  
 Zo ja, hoe hoog en waarvoor? €
- i. Heeft u, om in de straat te parkeren, een parkeervergunning nodig? ☐ ja ☒ nee  
 Hoeveel parkeervergunningen kunnen er maximaal worden aangevraagd?  
 Wat zijn de kosten voor deze parkeervergunning(en) per jaar? €

### 11. Garanties

Zijn er lopende onderhoudscontracten en/of garantieregelingen overdraagbaar aan de koper? (zoals dakbedekking, cv-installatie, dubbele beglazing, etc.) ☒ ja ☐ nee  
 Zo ja, welke? CV

### 12. Nadere informatie (overige zaken die de koper naar uw mening moet weten):

### 13. Extra vragen door makelaarskantoor zelf geformuleerd

..... ☒ niet bekend ☐ ja ☐ nee

### INFORMATIEF KARAKTER VRAGENLIJST

De vragenlijst geeft vorm, inhoud en structuur aan de mededelingsplicht van verkoper. De mededelingsplicht strekt niet verder dan dat verkoper ten tijde van het sluiten van de overeenkomst aan de koper mededeelt wat hem bekend is omtrent de woning. De vragenlijst beoogt geen garanties te geven, maar heeft een informatief karakter.

### ONDERTEKENING

Verkoper(s) verklaart/verklaren alle hem/haar bekende feiten te hebben vermeld in dit formulier. Verkoper is zich ervan bewust dat hij/zij bij een niet juiste en/of volledige vermelding van feiten het risico loopt om aansprakelijk gesteld te worden door de koper. Verkoper verklaart de woning tot de eigendomsoverdracht op een manier te zullen bewonen en onderhouden welke in het maatschappelijk verkeer als gebruikelijk wordt beschouwd.

# LOCATIE OP DE KAART

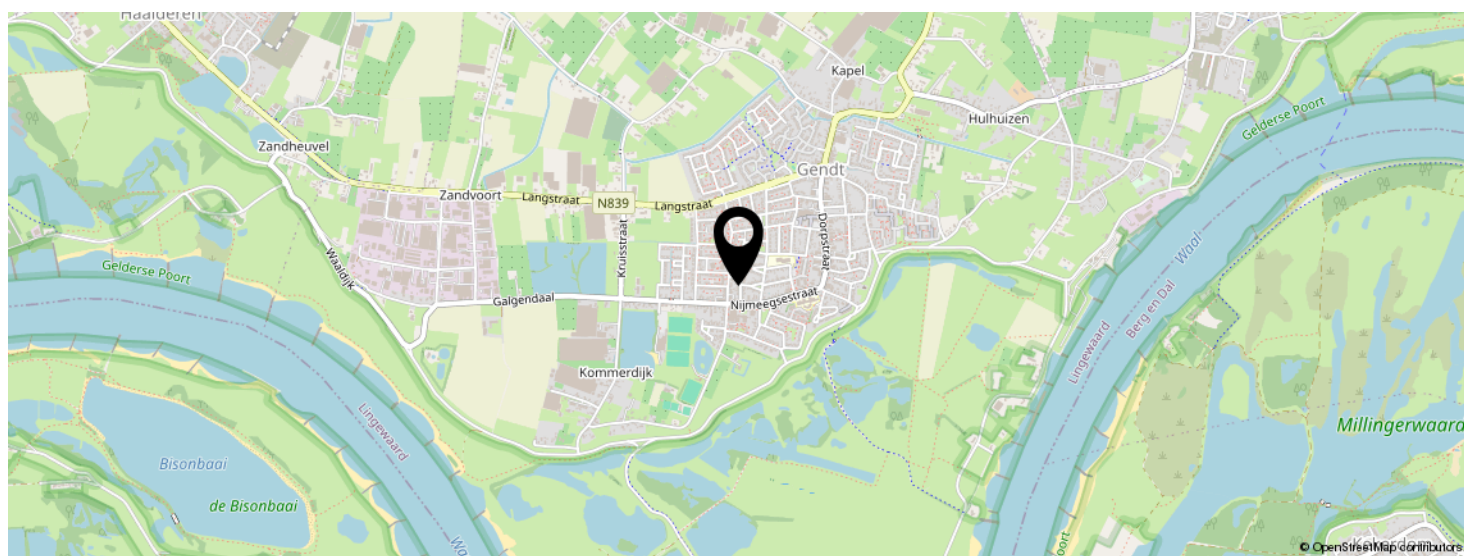
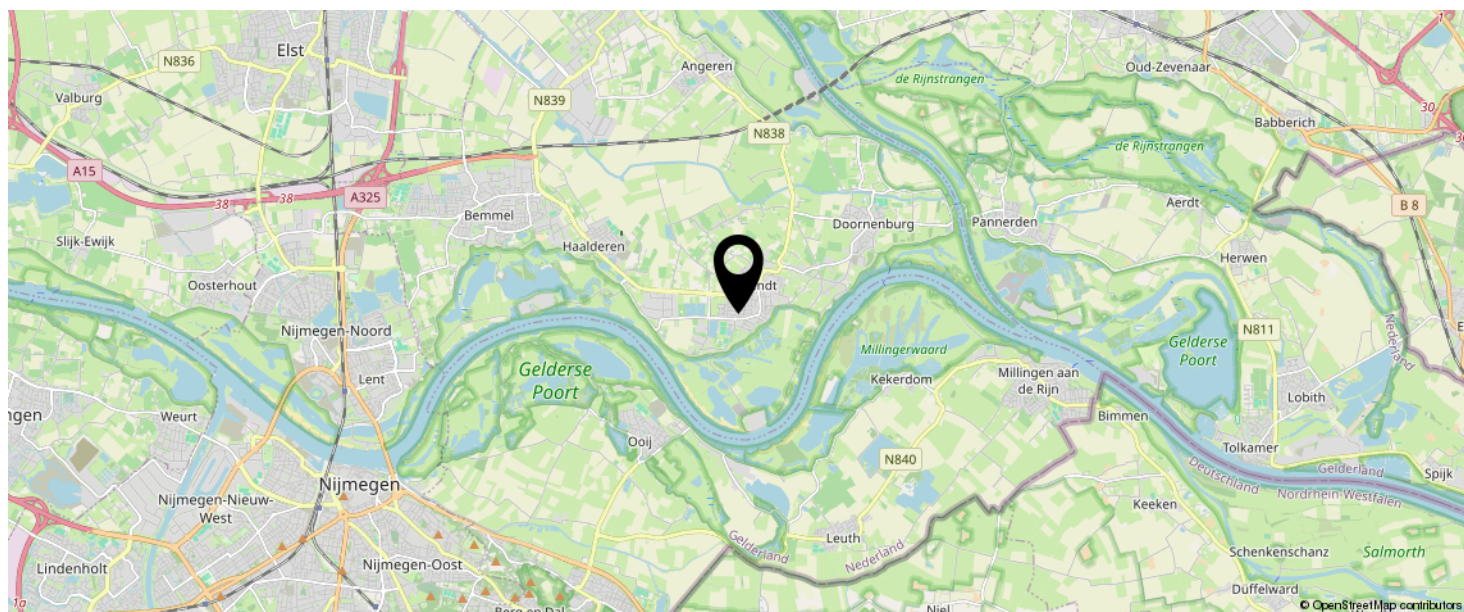

**KOM JIJ HIER  
BINNENKORT  
WONEN?**

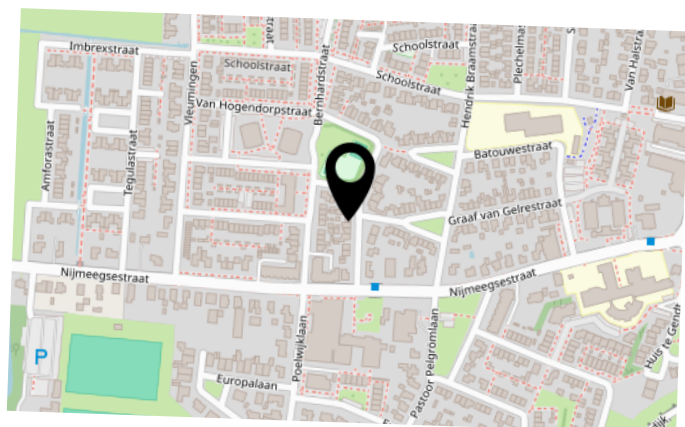



# BEKIJK DEZE WONING ONLINE!

baron van gendtlaan13.nl

SOM  
MAKELAARS  
SERVICE OP MAAT

Baron Van Gendtlaan 13, Gendt



SCAN DEZE CODE EN BEKIJK  
DE WONING OP JE MOBIEL!





# INTERESSE IN DEZE WONING?



Neem vrijblijvend  
contact met ons op!

**SOM Makelaars**

Dorpstraat 13

6691 AV, Gendt

0481355161

[info@sommakelaars.nl](mailto:info@sommakelaars.nl)

[sommakelaars.nl](http://sommakelaars.nl)



**SOM**   
**MAKELAARS**  
SERVICE OP MAAT